

44 - La Chapelle Launay - Abbaye de Blanche Couronne	Restauration générale	Juillet 2018	PRO
PLAN NIVEAU SOUS-SOL - HISTORIQUE d'après étude HERES (1998)	ÉTAT EXISTANT	1/200e	
Maîtrise d'ouvrage : MAIRIE DE LA CHAPELLE LAUNAY - 2, place de l'église 44260 La Chapelle Launay - Tél. : 02 40 58 33 05 - E-mail : lachapellelaunay.mairie@wanadoo.fr		H.01	
Maîtrise d'œuvre : Pascal PRUNET, A.C.M.H. - 66, rue des Binelles 92310 SEVRES - Tél. : 01 46 26 75 62 - Fax : 01 46 26 21 72 - E-mail : prUNET.architecture@wanadoo.fr			

Bâtiment agricole xx^{ème} S.

BATIMENT HORS ÉTUDE

Emplacement des vestiges des chapelles ruinées encore visibles sur le cadastre du XIX^{ème} s.

Baie murée au XVIII^{ème} S.

Baie à usage agricole ouverte en 1929

Porte romane murée au XVIII^{ème} S.

Porte XVIII^{ème} S.

Emplacement des anciennes latrines de l'asile d'aliénés (1922-1929)

Jambage roman en granit

Passage à usage agricole ouvert dans le soubassement au XIX^{ème}

Cage d'escalier XVIII^{ème} s. allant du dortoir à l'abbatiale

Porte murée

Ouvertures romanes restées murées et enduites jusqu'en 1975 dont enfeu comportant un ensemble peint du XII^{ème} s.

Baie ouverte après 1922

Mur reconstruit au XVIII^{ème} comportant de nombreux appareils de réemploi (colonnets de granit et appareils moulurés en tuffeau)

BATIMENT HORS ETUDE

Ancienne porte médiévale de l'escalier du dortoir

Vestiges du cloître XVIII^{ème} S.

Baies Romanes restées murées et enduites jusqu'en 1975

Fausse banquette construite après 1975

Bâtiment agricole et d'habitation hors programme

Fosse créée après 1975

Porte d'entrée de la Salle Capitulaire murée après 1929

Ancienne porte médiévale donnant sur le passage au champs

Fausse porte de la salle de la capitulaire ouvert après 1929, murée après 1975

Trace de l'escalier béton de 1929

Ancien mur démolé après 1975 y compris aménagements menuisés du XVIII^{ème} à l'entrée du réfectoire

Escalier béton construit après 1975

Emplacement de l'escalier XVIII^{ème} comblé après 1975

Menuiserie de réemploi provenant d'une lucarne

Tourelle de latrines

Ouverture du grand Salon décoré par E. Delaunay XIX^{ème} S.

Vestige médiéval : Linteau constitué de corbeaux en granit

Vestige d'une baie du 1^{er} étage médiéval

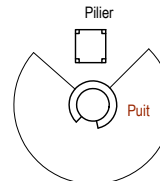

Fenêtre murée

BATIMENT HORS ETUDE

Vestige d'une baie du 1^{er} étage médiéval

Bâtiment agricole XX^{ème} S.

Fausse fenêtre XVIII^{ème}

Ancienne fosse de latrines XVIII^{ème}

Table d'Autel réemployée

Vestige d'un portique construit après 1871 avec des matériaux de réemploi XVIII^{ème} S. (Probablement les colonnes de marbre gris de Sablé provenant de l'autel de l'Abbatiale)

44 - La Chapelle Launay - Abbaye de Blanche Couronne

Restauration générale

Juillet 2018

PLAN NIVEAU RDC - HISTORIQUE d'après étude HERES (1998)

ÉTAT EXISTANT

1/200e

PRO
H.02

Maîtrise d'ouvrage : MAIRIE DE LA CHAPELLE LAUNAY - 2, place de l'église 44260 La Chapelle Launay - Tél. : 02 40 58 33 05 - E-mail : lachapellelaunay.mairie@wanadoo.fr

Maîtrise d'œuvre : Pascal PRUNET, A.C.M.H. - 66, rue des Binelles 92310 SEVRES - Tél. : 01 46 26 75 62 - Fax : 01 46 26 21 72 - E-mail : prUNET.architecture@wanadoo.fr



0 1 5m

Ancienne boulangerie

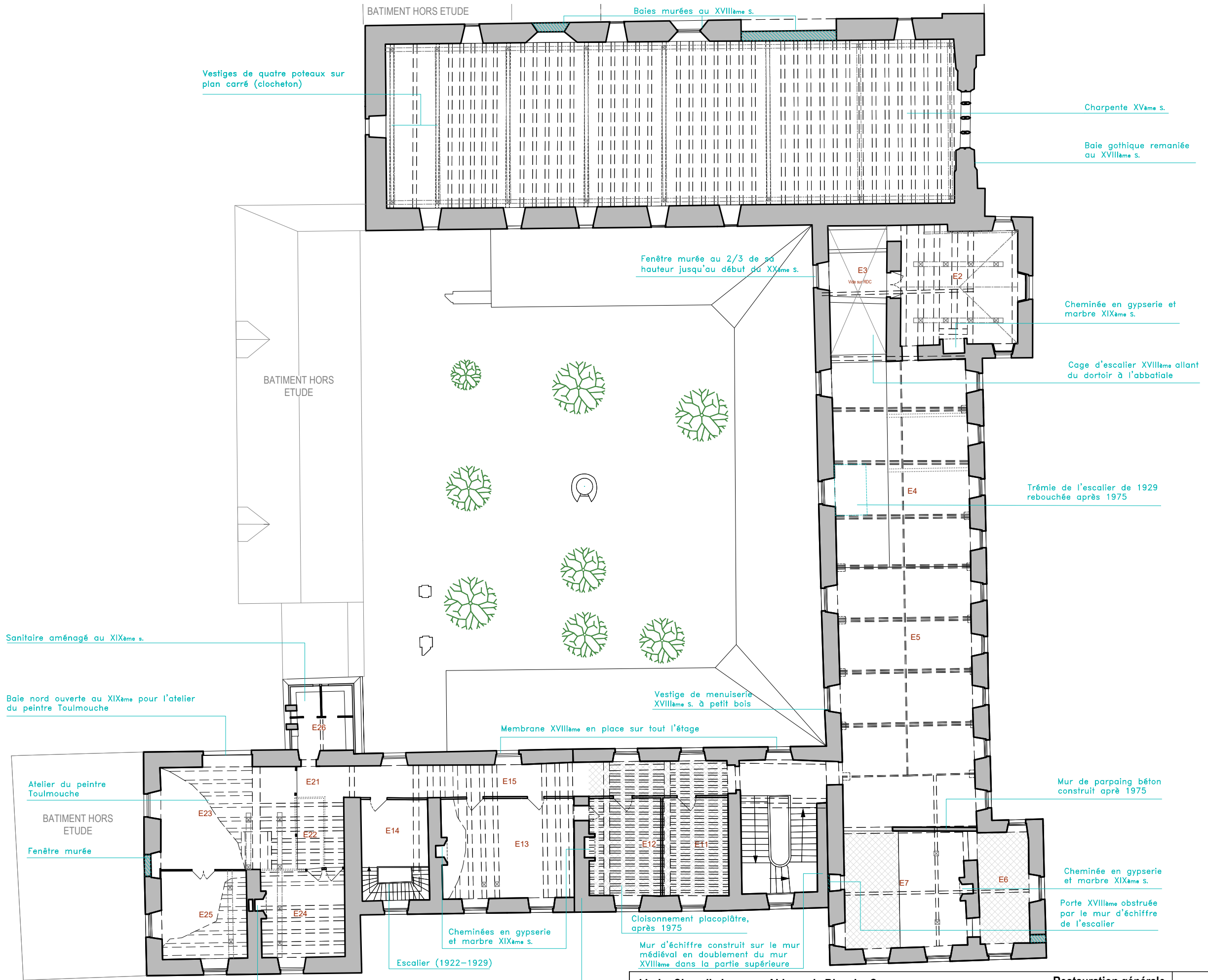

Vestiges de quatre poteaux sur plan carré (clocheton)

Bâties murées au XVIIIème s.

Charpente XVème s.

Baie gothique remaniée au XVIIIème s.

Fenêtre murée au 2/3 de sa hauteur jusqu'au début du XXème s.

Cheminée en gypserie et marbre XIXème s.

Cage d'escalier XVIIIème allant du dortoir à l'abbatiale

Trémie de l'escalier de 1929 rebouchée après 1975

Sanitaire aménagé au XIXème s.

Baie nord ouverte au XIXème pour l'atelier du peintre Toulmouche

Vestige de menuiserie XVIIIème s. à petit bois

Membrane XVIIIème en place sur tout l'étage

Mur de parpaing béton construit après 1975

Atelier du peintre Toulmouche

Cheminée en gypserie et marbre XIXème s.

BATIMENT HORS ETUDE

Porte XVIIIème obstruée par le mur d'échiffre de l'escalier

Fenêtre murée

Cheminées en gypserie et marbre XIXème s.

Cloisonnement placoplâtre, après 1975

Mur d'échiffre construit sur le mur médiéval en doublement du mur XVIIIème dans la partie supérieure

Cheminée en gypserie et marbre XIXème s.

Escalier (1922-1929)

Mur pignon et cature de maçonnerie à la limite des deux dernières périodes de construction XVIIIème s. (mur portant corbeaux et trous de boulin)

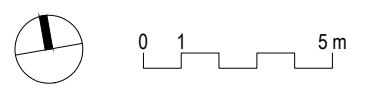

44 - La Chapelle Launay - Abbaye de Blanche Couronne		Restauration générale	Juillet 2018	PRO H.03
PLAN NIVEAU R+1 - HISTORIQUE d'après étude HERES (1998)		ÉTAT EXISTANT	1/200e	
Maîtrise d'ouvrage : MAIRIE DE LA CHAPELLE LAUNAY - 2, place de l'église 44260 La Chapelle Launay - Tél. : 02 40 58 33 05 - E-mail : lachapellelaunay.mairie@wanadoo.fr		Maîtrise d'œuvre : Pascal PRUNET, A.C.M.H. - 66, rue des Binelles 92310 SEVRES - Tél. : 01 46 26 75 62 - Fax : 01 46 26 21 72 - E-mail : prUNET.architecture@wanadoo.fr		

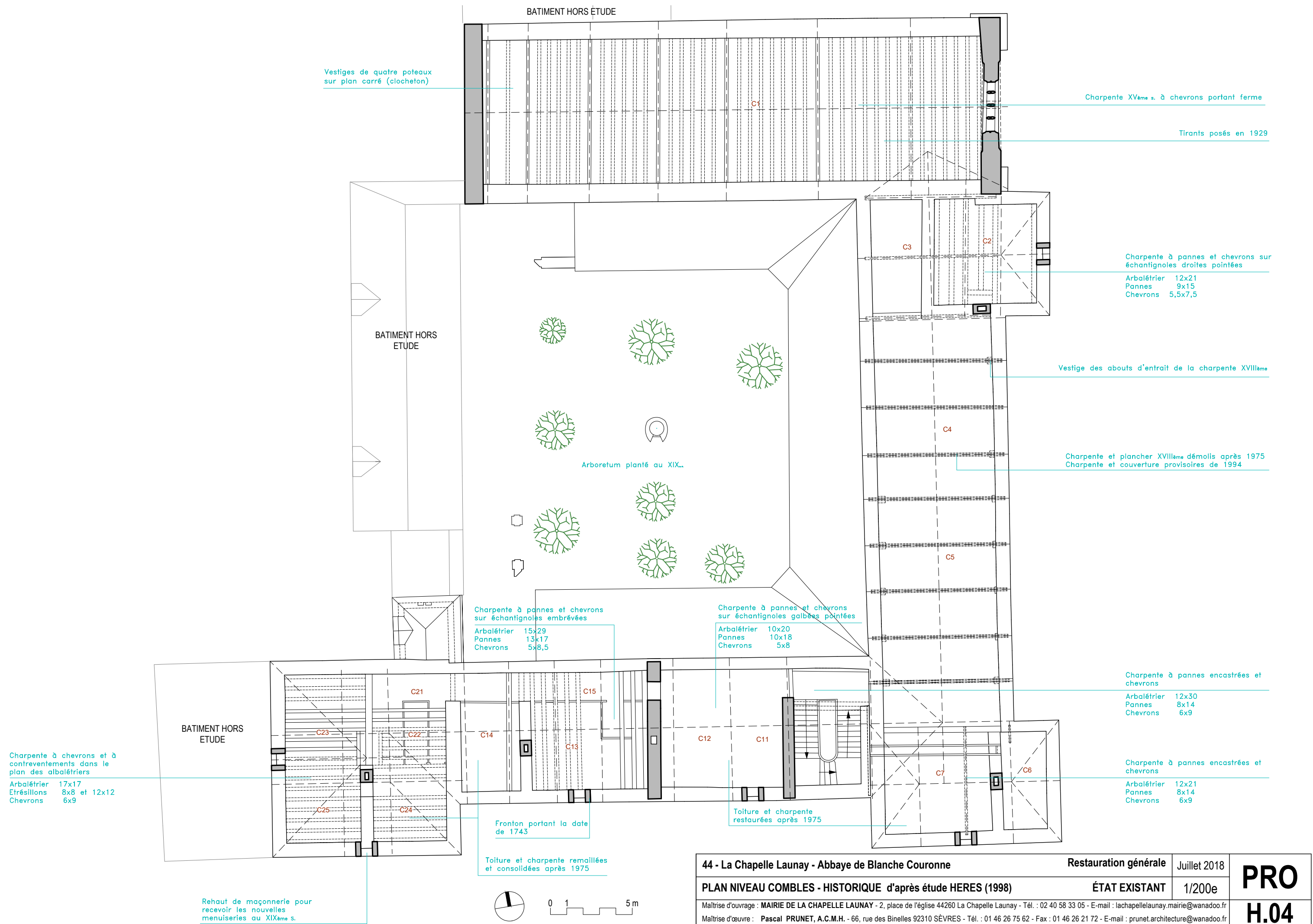

Vestiges de quatre poteaux sur plan carré (clocheton)

Charpente XV^{ème} s. à chevrons portant ferme

Tirants posés en 1929

Charpente à pannes et chevrons sur échantignoles droites pointées
 Arbalétrier 12x21
 Pannes 9x15
 Chevrons 5,5x7,5

Vestige des abouts d'entrait de la charpente XVIII^{ème}

Charpente et plancher XVIII^{ème} démolis après 1975
 Charpente et couverture provisoires de 1994

Arboretum planté au XIX^{ème}

Charpente à pannes et chevrons sur échantignoles embrévées
 Arbalétrier 15x29
 Pannes 13x17
 Chevrons 5x8,5

Charpente à pannes et chevrons sur échantignoles galbées pointées
 Arbalétrier 10x20
 Pannes 10x18
 Chevrons 5x8

Charpente à pannes encastrées et chevrons
 Arbalétrier 12x30
 Pannes 8x14
 Chevrons 6x9

Charpente à pannes encastrées et chevrons
 Arbalétrier 12x21
 Pannes 8x14
 Chevrons 6x9

Charpente à chevrons et à contreventements dans le plan des arbalétriers
 Arbalétrier 17x17
 Etrésillons 8x8 et 12x12
 Chevrons 6x9

Fronton portant la date de 1743

Toiture et charpente restaurées après 1975

Toiture et charpente remaillées et consolidées après 1975

Rehaut de maçonnerie pour recevoir les nouvelles menuiseries au XIX^{ème} s.

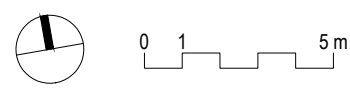

44 - La Chapelle Launay - Abbaye de Blanche Couronne		Restauration générale	Juillet 2018	PRO H.04
PLAN NIVEAU COMBLES - HISTORIQUE d'après étude HERES (1998)		ÉTAT EXISTANT	1/200e	
Maîtrise d'ouvrage : MAIRIE DE LA CHAPELLE LAUNAY - 2, place de l'église 44260 La Chapelle Launay - Tél. : 02 40 58 33 05 - E-mail : lachapellelaunay.mairie@wanadoo.fr		Maîtrise d'œuvre : Pascal PRUNET, A.C.M.H. - 66, rue des Binelles 92310 SEVRES - Tél. : 01 46 26 75 62 - Fax : 01 46 26 21 72 - E-mail : prUNET.architecture@wanadoo.fr		