

44 - La Chapelle Launay - Abbaye de Blanche Couronne	Restauration générale	Juillet 2018	PRO
ÉLÉVATION NORD - HISTORIQUE d'après étude HERES (1998)	ÉTAT EXISTANT	1/200e	
Maîtrise d'ouvrage : MAIRIE DE LA CHAPELLE LAUNAY - 2, place de l'église 44260 La Chapelle Launay - Tél. : 02 40 58 33 05 - E-mail : lachapellelaunay.mairie@wanadoo.fr		H.05	
Maîtrise d'œuvre : Pascal PRUNET, A.C.M.H. - 66, rue des Binelles 92310 SÈVRES - Tél. : 01 46 26 75 62 - Fax : 01 46 26 21 72 - E-mail : prUNET.architecture@wanadoo.fr			

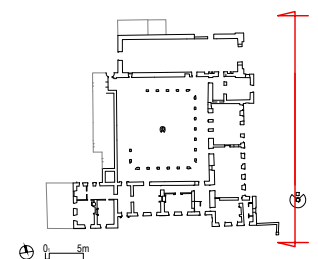

44 - La Chapelle Launay - Abbaye de Blanche Couronne	Restauration générale	Juillet 2018	PRO
ÉLÉVATION EST - HISTORIQUE d'après étude HERES (1998)	ÉTAT EXISTANT	1/200e	
Maîtrise d'ouvrage : MAIRIE DE LA CHAPELLE LAUNAY - 2, place de l'église 44260 La Chapelle Launay - Tél. : 02 40 58 33 05 - E-mail : lachapellelaunay.mairie@wanadoo.fr		Maîtrise d'œuvre : Pascal PRUNET, A.C.M.H. - 66, rue des Binelles 92310 SEVRES - Tél. : 01 46 26 75 62 - Fax : 01 46 26 21 72 - E-mail : prUNET.architecture@wanadoo.fr	
			H.06

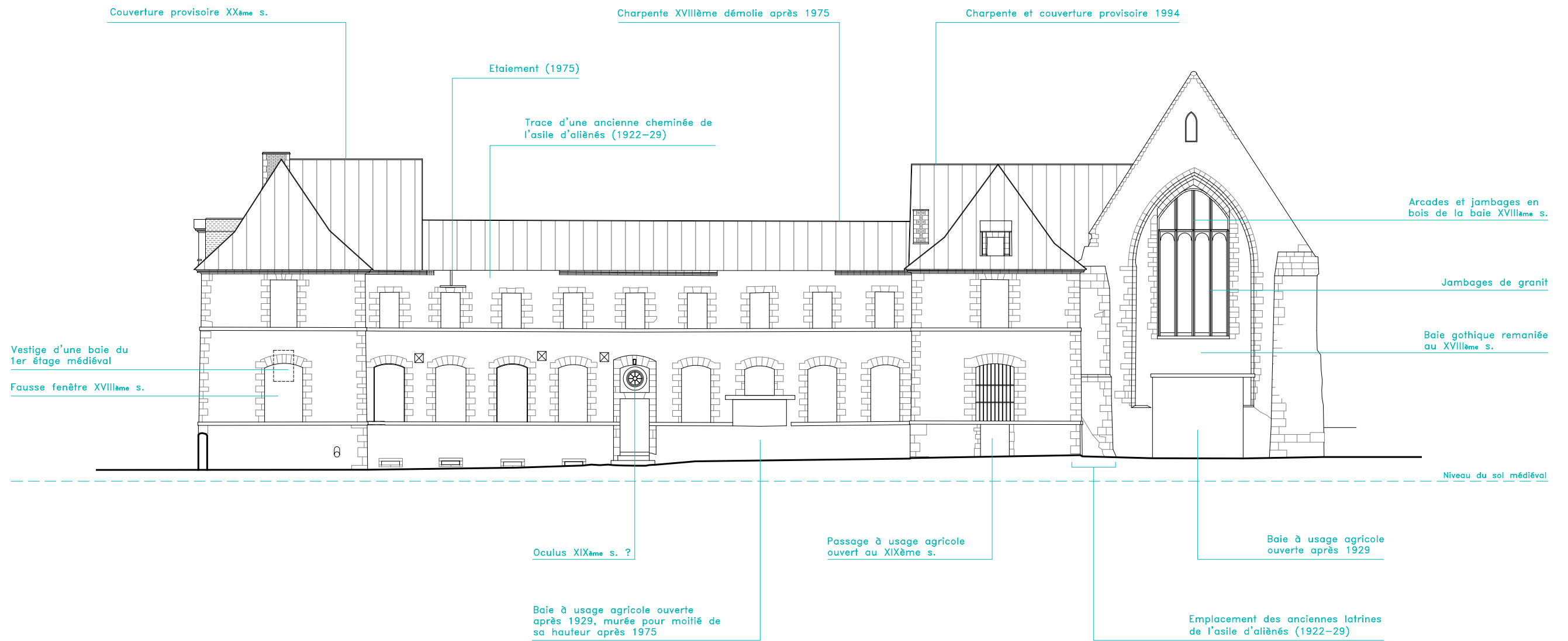
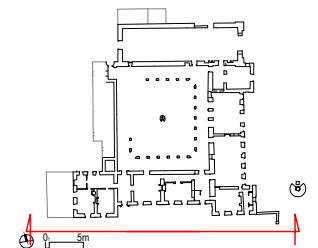
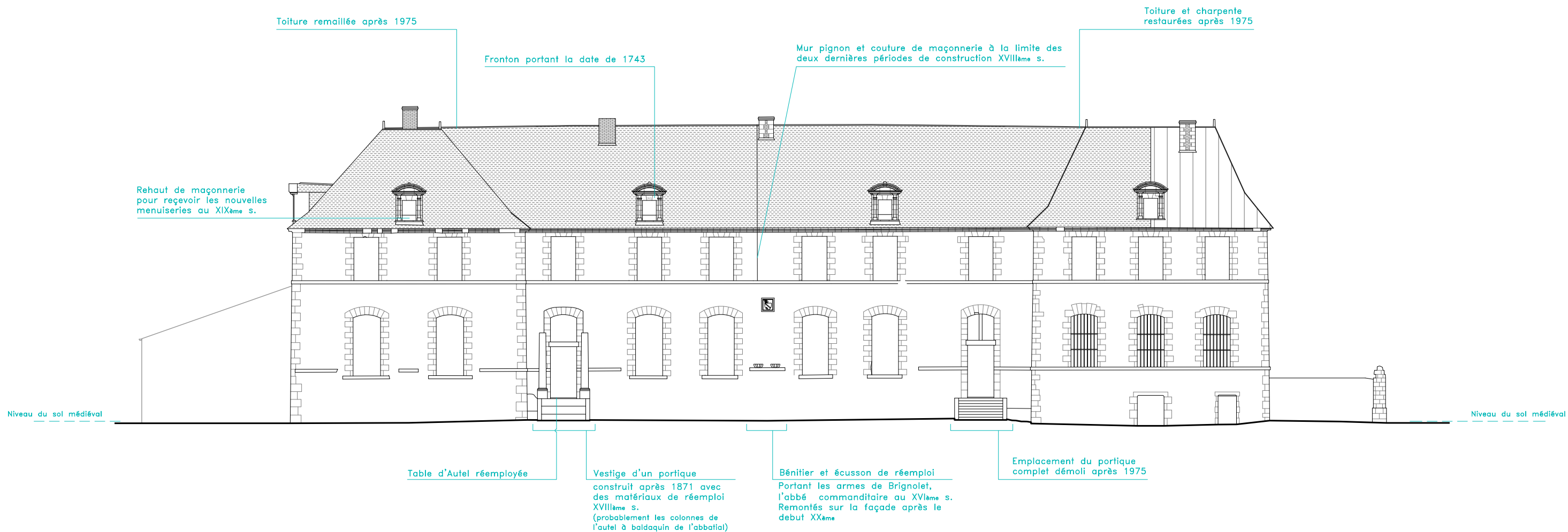

44 - La Chapelle Launay - Abbaye de Blanche Couronne		Restauration générale	Juillet 2018	PRO	
ÉLÉVATION SUD - HISTORIQUE d'après étude HERES (1998)		ÉTAT EXISTANT	1/200e		
Maîtrise d'ouvrage : MAIRIE DE LA CHAPELLE LAUNAY - 2, place de l'église 44260 La Chapelle Launay - Tél. : 02 40 58 33 05 - E-mail : lachapellelaunay.mairie@wanadoo.fr		Maîtrise d'œuvre : Pascal PRUNET, A.C.M.H. - 66, rue des Binelles 92310 SEVRES - Tél. : 01 46 26 75 62 - Fax : 01 46 26 21 72 - E-mail : prunet.architecture@wanadoo.fr			H.07

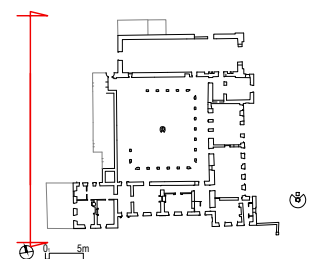
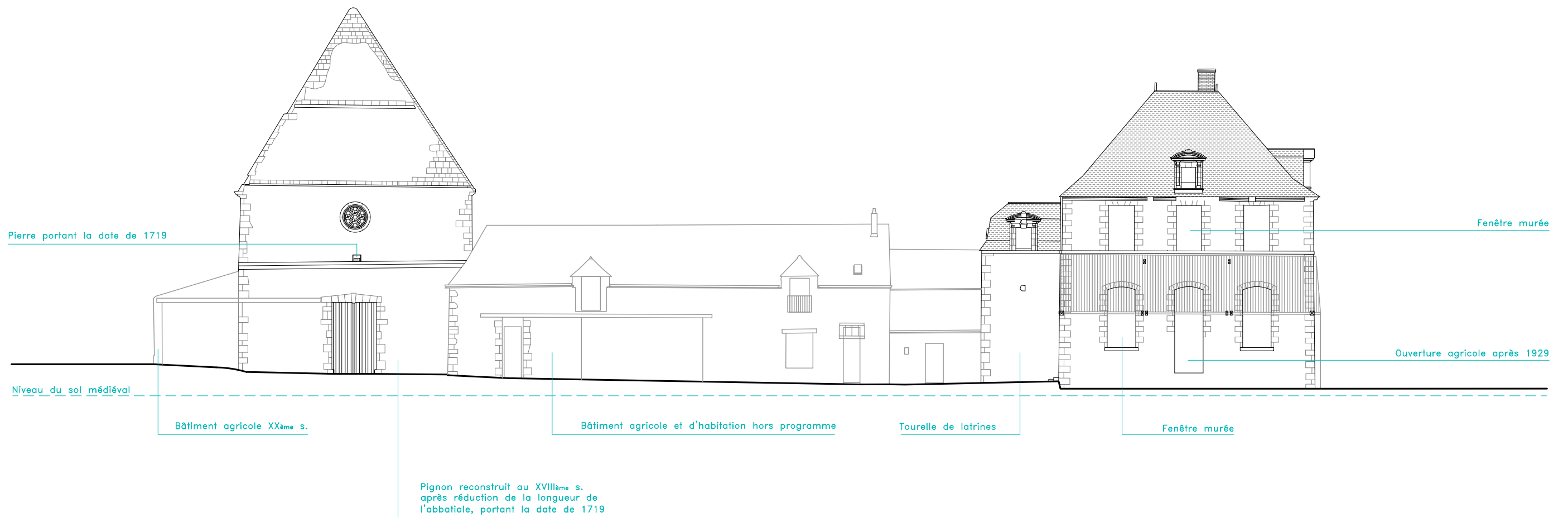

44 - La Chapelle Launay - Abbaye de Blanche Couronne		Restauration générale	Juillet 2018	PRO	
ÉLÉVATION OUEST - HISTORIQUE d'après étude HERES (1998)		ÉTAT EXISTANT	1/200e		
Maîtrise d'ouvrage : MAIRIE DE LA CHAPELLE LAUNAY - 2, place de l'église 44260 La Chapelle Launay - Tél. : 02 40 58 33 05 - E-mail : lachapellelaunay.mairie@wanadoo.fr		Maîtrise d'œuvre : Pascal PRUNET, A.C.M.H. - 66, rue des Binelles 92310 SÈVRES - Tél. : 01 46 26 75 62 - Fax : 01 46 26 21 72 - E-mail : prunet.architecture@wanadoo.fr			H.08